

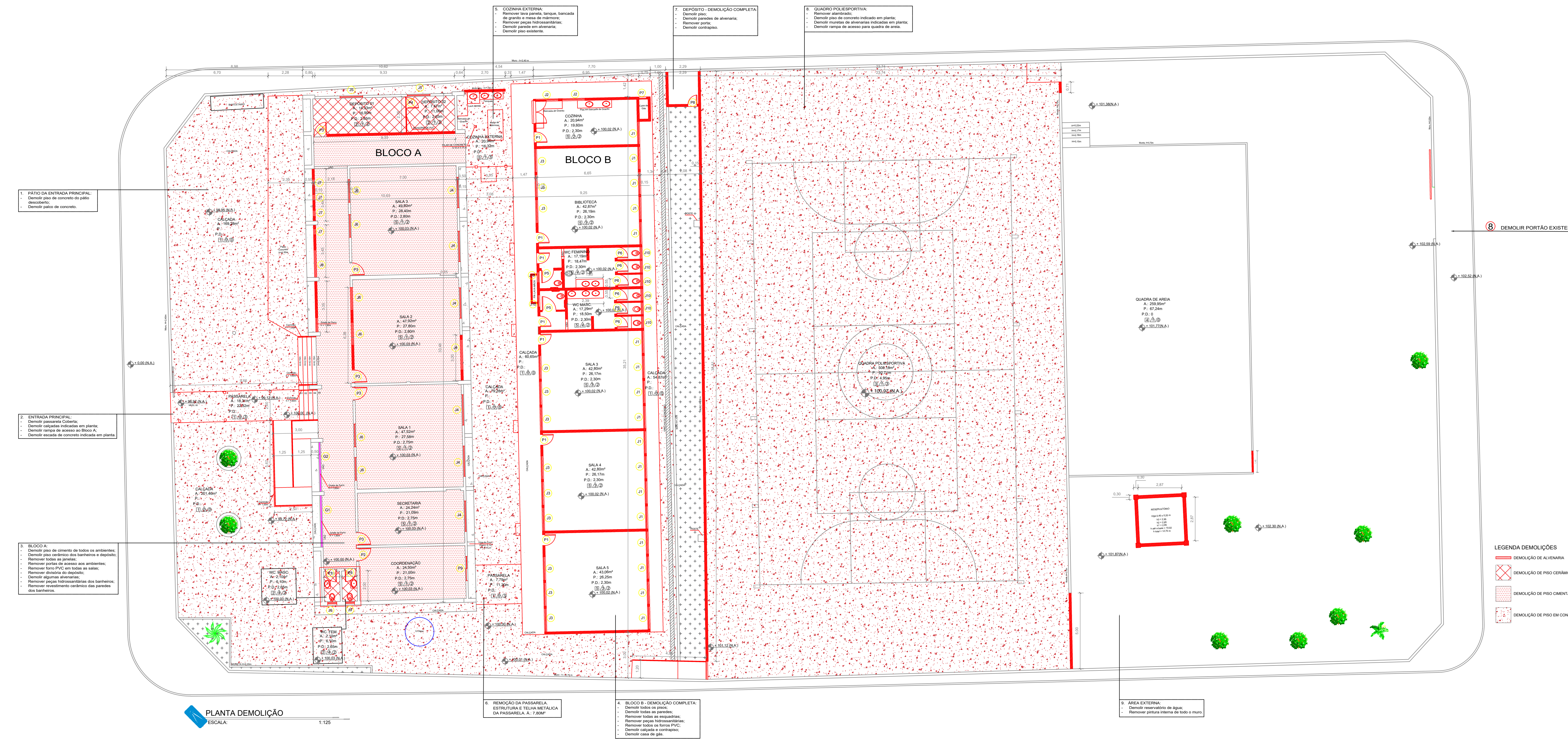

SERVIÇOS DEMOLIÇÕES			
1	PATIO DA ENTRADA PRINCIPAL: - Remover cobertura em terra. - Demolir piso de concreto do pátio descoberto. - Demolir grade de concreto.	5	COBERTURA EXTERNA: - Remover toda a cobertura, estrutura de madeira e telha cerâmica. - Remover porta de acesso aos ambientes. - Remover grades de ferro. - Demolir rampa de acesso ao depósito. - Demolir rampa de acesso ao depósito.
2	ENTRADA PRINCIPAL: - Demolir toda a estrutura e telha metálica de cobertura. - Demolir porta de acesso aos ambientes. - Demolir grades de ferro. - Demolir rampa de acesso ao depósito. - Demolir rampa de acesso ao depósito.	6	PASSARELA ENTRE BLOCOS: - Remover toda a estrutura e telha metálica de cobertura. - Demolir porta de acesso aos ambientes. - Demolir rampa de acesso ao depósito. - Demolir rampa de acesso ao depósito.
3	BLOCO A: - Remover toda a cobertura, estrutura de madeira e telha cerâmica. - Demolir porta de acesso aos ambientes. - Demolir grades de ferro. - Demolir rampa de acesso ao depósito. - Demolir rampa de acesso ao depósito.	7	DEPÓSITO - DEMOLUÇÃO COMPLETA: - Remover toda a estrutura de madeira e telha cerâmica. - Demolir porta de acesso aos ambientes. - Demolir rampa de acesso ao depósito. - Demolir rampa de acesso ao depósito.
4	BLOCO B - DEMOLUÇÃO COMPLETA: - Remover toda a cobertura, estrutura de madeira e telha cerâmica. - Demolir porta de acesso aos ambientes. - Demolir grades de ferro. - Demolir rampa de acesso ao depósito. - Demolir rampa de acesso ao depósito.	8	QUADRA POLIESPORTIVA: - Remover toda a cobertura, estrutura de madeira e telha cerâmica. - Demolir porta de acesso aos ambientes. - Demolir grades de ferro. - Demolir rampa de acesso ao depósito. - Demolir rampa de acesso ao depósito.

QUANTITATIVOS DE MATERIAL PARA ADEQUAÇÃO DE PRÉDIOS - REFORMA			
SERVIÇO	LOCAL	DESCRIÇÃO DE SERVIÇO	QUANTIDADE
DEMOLIÇÃO	PISO	REMOÇÃO DO PISO DE CONCRETO	M3 75,23
		DEMOLUÇÃO ESCADA DE CONCRETO	M3 2,42
	PAREDE	DEMOLUÇÃO MANUAL DE LASTRO DE CONCRETO	M2 272,58
		DEMOLUÇÃO DE REVESTIMENTO DE PISO CERÂMICO	M2 26,00
	ESQUADRIAS	DEMOLUÇÃO DE ALVENARIA	M3 88,82
		DEMOLUÇÃO DE REVESTIMENTO CERÂMICO	M2 30,28
	COBERTURA	DEMOLUÇÃO DE REBOCO	M2 90,97
		APIÇAMENTO MANUAL DE SUPERFÍCIE	M2 34,16
	PINTURA	REMOÇÃO DE PORTAS	M2 50,95
		REMOÇÃO DE JANELAS	M2 73,13
DIVERSOS	CARGA/DESCARGA	REMOÇÃO DE GRADES	M2 9,98
		REMOÇÃO DE FORRO PVC	M2 442,85
	DIVERSOS	DEMOLUÇÃO DE ESTRUTURA METÁLICA	M2 54,88
		DEMOLUÇÃO DE TELHA (METÁLICA)	M2 54,88
	DIVERSOS	DEMOLUÇÃO DE ESTRUTURA DE MADEIRA	M2 342,88
		DEMOLUÇÃO DAS TERÇAS DE MADEIRA	M2 370,06
	DIVERSOS	DEMOLUÇÃO DE TELHA (CERÂMICA)	M2 712,94
		REMOÇÃO DA PINTURA ANTIGA DAS PAREDES	M2 439,87
	DIVERSOS	REMOÇÃO DE BANCADA EM GRANITO	M2 60,53
		REMOÇÃO DE LOUÇAS, BARRAS E CUBAS SANITÁRIAS	UN 26,00

QUANTITATIVOS DE MATERIAL PARA ADEQUAÇÃO DE PRÉDIOS - REFORMA			
SERVIÇO	LOCAL	DESCRIÇÃO DE SERVIÇO	QUANTIDADE
DEMOLIÇÃO	PISO	REMOÇÃO DO PISO DE CONCRETO	M3 75,23
		DEMOLUÇÃO ESCADA DE CONCRETO	M3 2,42
	PAREDE	DEMOLUÇÃO MANUAL DE LASTRO DE CONCRETO	M2 272,58
		DEMOLUÇÃO DE REVESTIMENTO DE PISO CERÂMICO	M2 26,00
	ESQUADRIAS	DEMOLUÇÃO DE ALVENARIA	M3 88,82
		DEMOLUÇÃO DE REVESTIMENTO CERÂMICO	M2 30,28
	COBERTURA	DEMOLUÇÃO DE REBOCO	M2 90,97
		APIÇAMENTO MANUAL DE SUPERFÍCIE	M2 34,16
	PINTURA	REMOÇÃO DE PORTAS	M2 50,95
		REMOÇÃO DE JANELAS	M2 73,13
DIVERSOS	CARGA/DESCARGA	REMOÇÃO DE GRADES	M2 9,98
		REMOÇÃO DE FORRO PVC	M2 442,85
	DIVERSOS	DEMOLUÇÃO DE ESTRUTURA METÁLICA	M2 54,88
		DEMOLUÇÃO DE TELHA (METÁLICA)	M2 54,88
	DIVERSOS	DEMOLUÇÃO DE ESTRUTURA DE MADEIRA	M2 342,88
		DEMOLUÇÃO DAS TERÇAS DE MADEIRA	M2 370,06
	DIVERSOS	DEMOLUÇÃO DE TELHA (CERÂMICA)	M2 712,94
		REMOÇÃO DA PINTURA ANTIGA DAS PAREDES	M2 439,87
	DIVERSOS	REMOÇÃO DE BANCADA EM GRANITO	M2 60,53
		REMOÇÃO DE LOUÇAS, BARRAS E CUBAS SANITÁRIAS	UN 26,00





GERÊNCIA DE PROJETOS E INFRAESTRUTURA
APROVADO
TÉCNICO RESPONSÁVEL PELA APROVAÇÃO

ESCOLA ESTADUAL VILA DOURADA
REFORMA E AMPLIAÇÃO

ENDEREÇO
Rua Tiradentes, s/n - Vila Dourada, Uruaçu - GO.

ÁREA DO TERRENO 3.372,01m²
ÁREA EXISTENTE 1.383,31m²
ÁREA DE REFORMA 899,91m²
ÁREA A CONSTRUIR DAS PASSARELAS 176,95m²
ÁREA TOTAL A CONSTRUIR 919,83m²
ÁREA TOTAL 1.819,74m²

AUTOR: CARLOS ALBERTO DIAS JUNIOR | CREA-SP: 5062414910

RT DA OBRA:

PROPRIETÁRIO: SECRETARIA DE ESTADO DA EDUCAÇÃO CNPJ: 01.409.705.0001-20
PREPOSTO: SABRINA SILVA VIEIRA VALENTE CPF: 041.530.091-64

ARQUITETURA

TIPO DE PROJETO

PLANTA DEMOLUÇÃO - Esc.: 1/125
PLANTA DEMOLUÇÃO DE COBERTURA - Esc.: 1/125
QUADROS QUANTITATIVOS DE DEMOLIÇÕES
QUADRO DE SERVIÇOS DE DEMOLIÇÕES

ASSUNTO:

DATA: JUNHO/2024
ESCALA: INDICADA
REVISÃO: 000
Nº RRT/ART:

REV. DATA DESCRIÇÃO VISTO

03/11
FOLHA: